



DÍA INTERNACIONAL DE LOS MUSEOS 2016

Museos y paisajes culturales

Programa de actividades del 14 al 22 de mayo
2016 | Gijón/Xixón



El Consejo Internacional de Museos (ICOM) instituyó el **Día Internacional de los Museos** en 1977, para destacar el papel de estos en el desarrollo de la sociedad. Se trata de un día muy especial para los museos y una oportunidad única para el encuentro con el público. El lema de este año 2016, *Museos y Paisajes Culturales*, pone de manifiesto la responsabilidad de los museos con el paisaje y el patrimonio cultural y natural del que forman parte, siendo conscientes de que un paisaje cultural es un territorio cambiante y en constante evolución; el producto de una identidad geológica y de las transformaciones realizadas por el tiempo y las gentes que lo habitan.

Desde la **Red Municipal de Museos de Gijón/Xixón**, junto con el **Museo Evaristo Valle**, nos unimos un año más a esta celebración, para lo cual, tomando como centro el 18 de mayo, Día Internacional de los Museos, tenemos preparado entre los días 14 y 22 de mayo un variado programa que esperamos sea del agrado de todos los públicos. Talleres, conferencias, visitas guiadas y otras actividades con las que poner de relieve las relaciones y la vinculación de los museos gijoneses con el paisaje cultural en el que se inscriben y con el que están comprometidos.

Es la fiesta de los museos, ¡no faltes!

ACTIVIDADES PROGRAMADAS POR MUSEO

PÁG.	MAYO 2016	14	15	16	17	18	19	20	21	22
2	Museú del Pueblu d'Asturies					●●	●●	●●	●●	●●
Museos de Patrimonio Industrial										
4	Museo del Ferrocarril de Asturias	●	●			●	●		●	●
18	Ciudadela de Celestino Solar	●	●	●	●	●●	●●	●	●	●
Museos de Bellas Artes										
6	Museo Casa Natal de Jovellanos					●●			●	●
8	Museo Nicanor Piñole	●				●●			●	●
10	Museo Evaristo Valle	●				●		●●	●●	●●
Museos Arqueológicos										
12	Termas Romanas de Campo Valdés	●	●			●				
13	Parque Arqueológico-Natural de la Campa Torres					●			●	●
16	Museo Villa Romana de Veranes	●	●			●				
Otros equipamientos										
19	Centro de Cultura Antiguo Instituto	●						●	●	

● JORNADAS DE PUERTAS ABIERTAS. ENTRADA GRATUITA

MUSEOS MUNICIPALES

MUSEOS NO MUNICIPALES

'A

Muséu del
Pueblu d'Asturies

JORNADAS DE PUERTAS ABIERTAS

Del miércoles 18 al
viernes 20 de mayo,
de 10.00 a 19.00 h
Sábado 21 y
domingo 22 de mayo,
de 10.30 a 19.00 h

2

NUEVO EDIFICIO DEL MUSÉU DEL PUEBLU D'ASTURIES INAUGURACIÓN

En 2016 culmina el proceso de desarrollo del Plan Museológico del Muséu del Pueblu d'Asturies con la apertura de este nuevo edificio que se destina a área de trabajo, biblioteca, ingreso y almacén de fondos museográficos.



Miércoles 18 de mayo

13.00 h

Entrada libre

"UN MUSEO POR DENTRO" VISITA GUIADA



Visita al museo que incluye un recorrido por los nuevos almacenes destinados a la conservación de sus colecciones.

18, 19, 21 y 22 de mayo

17.00 h

Público: adultos

Plazas: 15 personas

Entrada libre con reserva

al teléfono 985 182 960

"EL MUSÉU DEL PUEBLU D'ASTURIES VEINTE AÑOS DESPUÉS" CONFERENCIA

Conferencia de Enric Franch, diseñador y coordinador del Plan Museológico del Muséu del Pueblu d'Asturies en 1998.



Miércoles 18 de mayo

19.00 h

Entrada libre

"EL PAISAJE CULTURAL EN ASTURIAS. DOS EJEMPLOS" PROYECCIÓN AUDIOVISUAL

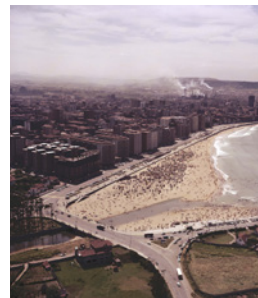

Presentación a cargo de Felipe Fernández, Catedrático de Geografía de la Universidad de Oviedo.

Jueves 19 de mayo

12.00 h

Entrada libre

GIJÓN CREATIVO: ENCUENTRO EN EL MUSÉU DEL PUEBLU D'ASTURIES

Esta actividad se orienta a dar a conocer a las empresas culturales gijonesas el Muséu del Pueblu d'Asturies, uno de los equipamientos asturianos comprometidos con el conocimiento y la difusión de la cultura popular.

Viernes 20 de mayo

17.00 h

Público: personas
relacionadas con el mundo
de la empresa cultural



#museodelpueblodeasturias

ENCUENTRO DE INSTAGRAMERS

Reunión de usuarios asturianos de Instagram y personas interesadas por la fotografía, para que conozcan el museo y su entorno utilizando el *hashtag* que hemos creado para esta ocasión.

Sábado 21 de mayo

11.00 h

Entrada libre

"CONOCE EL MUSÉU DEL PUEBLU D'ASTURIES" VISITA GUIADA



Visita guiada en la que los visitantes tendrán ocasión de conocer las instalaciones del museo, sus colecciones y sus exposiciones temporales.

Domingo 22 de mayo

12.00 h

Entrada libre

MUSEO
DEL
FERROCARRIL
DE ASTURIAS

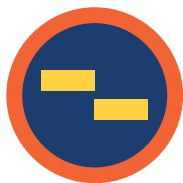

JORNADA
DE PUERTAS
ABIERTAS

Miércoles 18 de mayo
De 10.00 a 19.00 h

JORNADA ESPECIAL DE VAPOR
Y PRESENTACIÓN DE NUEVAS PIEZAS
RESTAURADAS EN EL MUSEO

Circulaciones de trenes históricos en el recinto del museo. Se pondrán en marcha locomotoras históricas de vapor y/o diésel y los visitantes podrán desplazarse en pequeños viajes en antiguos coches de madera. También se realizarán visitas guiadas especiales y se presentarán nuevas piezas restauradas en el museo.



Sábado 14 de mayo

Trenes en marcha cada media hora,
de 11.30 a 13.30 y de 16.30 a 18.30 h

TALLER
DE ROBÓTICA

Disfruta de la oportunidad de dar nuestros primeros pasos en el apasionante mundo de la robótica y la programación entre sensores, motores y bloques de construcción.

Domingo 15 de mayo

De 12.00 a 14.00 h

Público: de 6 a 12 años

Plazas: 15 personas

Actividad gratuita hasta completar las plazas disponibles.

INSCRIPCIONES en la recepción del museo a las 10.00 h del mismo día (máximo una inscripción por persona, salvo que los inscritos sean hermanos).

MUSEO
DEL FERROCARRIL
DE ASTURIAS
VISITA GUIADA



Recorrido general por el Museo y la exposición temporal.

Miércoles 18 de mayo

A las 12.00 h y a las 17.00 h
Entrada libre

“EL PAISAJE URBANO E INDUSTRIAL
DE LAS ESTACIONES DE GIJÓN”
CONFERENCIA

El lema del Día Internacional de los Museos, *Museos y paisaje cultural*, da pie a José M.ª Flores para disertar sobre la idea de las estaciones, especialmente las de Gijón/Xixón, como organizadoras de los espacios y conformadoras de paisajes desde el punto de vista urbanístico e industrial.



Jueves 19 de mayo

19.00 h
Entrada libre hasta completar aforo.

“DE FOTO 2016.
FOTOGRAFIAR DESDE
DENTRO”
TALLER DE
FOTOGRAFÍA

En colaboración con el Ateneo Obrero de Gijón/Xixón, los días 21 y 22 de mayo se llevará a cabo el taller *Fotografiar desde dentro*, impartido por Eva Sala.

Sábado 21 de mayo

De 10.30 a 14.30
y 16.00 a 19.00 h

Domingo 22 de mayo

De 10.30 a 14.30 h
Plazas: 15 personas

Precio: 23,00 €

INSCRIPCIONES en las oficinas de Atención Ciudadana, www.gijon.es y cajeros ciudadanos.

Museo Casa Natal de Jovellanos

JORNADA DE PUERTAS ABIERTAS

Miércoles 18 de mayo

De 9.30 a 14.00 h
y de 17.00 a 19.30 h

MUSEO CASA NATAL DE JOVELLANOS VISITA GUIADA

Se visitarán los aposentos de Gaspar Melchor de Jovellanos y la colección municipal de pintura y escultura.

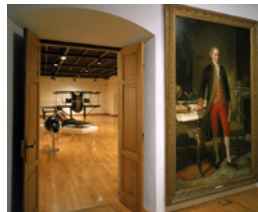

Miércoles 18 de mayo

18.00 h

Actividad gratuita hasta completar las plazas disponibles.

INSCRIPCIONES en el museo, en el teléfono 985 18 51 52 y en info.museojovellanos@gijon.es

“MUSEO CASA NATAL DE JOVELLANOS: ESPEJO DEL BARRIO DE CIMAVILLA” ITINERARIO URBANO

El Museo Casa Natal de Jovellanos conserva la esencia del barrio de Cimavilla y en sus salas se pueden ver algunas obras en las que se recogen fragmentos de su historia. Pero también la cercanía del Museo con el puerto de Gijón/Xixón lo convierten en una magnífica puerta de entrada a otra época ya perdida, cuando la industrialización cumplió un papel fundamental en el desarrollo de la ciudad.

Por último, a través de las esculturas urbanas *Noroeste* y *Elogio del Horizonte* que encuentran su réplica en las obras de Amador y de Navascués, podemos adentrarnos en la transformación del barrio en tiempos recientes.

Sábado 21 de mayo

De 18.00 a 19.30 h

Plazas: 20 personas

Actividad gratuita hasta completar las plazas disponibles.
INSCRIPCIONES en el museo, en el teléfono 985 18 51 52 y en info.museojovellanos@gijon.es

“VAPORES DE ARTE E INDUSTRIA” ITINERARIO URBANO



MUSEO CASA NATAL DE JOVELLANOS + MUSEO DEL FERROCARRIL DE ASTURIAS

Domingo 22 mayo

De 17.00 a 19.00 h

Plazas: 20 personas

Actividad gratuita hasta completar las plazas disponibles.

INSCRIPCIONES en el museo, en el teléfono 985 18 51 52 o en info.museojovellanos@gijon.es

En este recorrido combinado por el Museo Casa Natal de Jovellanos y el Museo del Ferrocarril descubriremos el desarrollo de la ciudad a partir de obras como *Los carboneros* de Juan Martínez Abades, que nos adentrarán en el Gijón/Xixón de entresiglos, tras conocer la relevante aportación de Jovellanos a la historia industrial de la villa. Después, a través de un recorrido por los muelles de Fomento, enlazaremos con la importancia que tuvo el ferrocarril en el urbanismo y el progreso de nuestra ciudad, finalizando la visita en el Museo dedicado a este medio de locomoción que ha marcado de manera tan singular el destino de Asturias.

Museo Nicanor Piñole

JORNADA DE PUERTAS ABIERTAS

Miércoles 18 de mayo

De 9.30 a 14.00 h
y de 17.00 a 19.30 h

X M V
N X P | MUSEO NIKANOR PIÑOLE 1991-2016

8



“CON VIENTO FRESCO RESPIRA PIÑOLE” TALLER FAMILIAR

La observación, la escucha y la intuición serán las claves de este taller en el que niños y padres sentirán la luz que incide en la naturaleza circundante (cielos, árboles, arbustos, edificios) y realizarán rápidos bosquejos a lápiz, carboncillo y color. Además plasmarán sus impresiones por escrito en forma de poemas cortos y *haikus*.

Sábado 14 de mayo

De 11.00 a 13.00 h

Plazas: 12 niños acompañados de adultos

Actividad gratuita hasta completar las plazas disponibles.

INSCRIPCIONES en el museo,
en el teléfono 985 35 95 94 y en
info.museonicanorpinole@gijon.es

MUSEO NIKANOR PIÑOLE VISITA GUIADA

Recorrido general por el Museo y la exposición temporal *Impresiones y paisajes* en la que se muestra una colección de estudios que Piñole realiza al aire libre.



Miércoles 18 de mayo, a las 18.00 h

Actividad gratuita hasta completar las plazas disponibles.

INSCRIPCIONES en el museo, en el tfono. 985 35 95 94 y en
info.museonicanorpinole@gijon.es

“LA PERFECCIÓN DEL INSTANTE. PASTELES CON MABEL LAVANDERA” TALLER FAMILIAR

Evaristo Valle y Nicanor Piñole serán los anfitriones de este taller en el que descubriremos la técnica del pastel. Adultos y niños podrán acercarse a esta práctica de dibujo y desarrollar al aire libre, en los jardines del Museo Evaristo Valle, sus capacidades creativas a la vez que disfrutan de la naturaleza, teniendo siempre como referente el paisaje asturiano.

MUSEO NIKANOR PIÑOLE + MUSEO EVARISTO VALLE

Sábado 21 y domingo 22 mayo, de 11.00 a 14.00 h

Público: niños acompañados de adultos

Plazas: 12 niños más adultos

Actividad gratuita hasta completar las plazas disponibles.

INSCRIPCIONES en el museo, en el teléfono 985 35 95 94 y en
info.museonicanorpinole@gijon.es

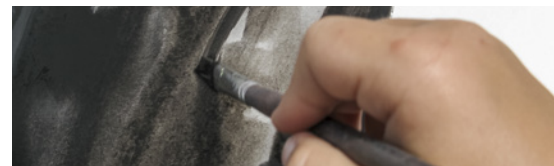



FUNDACIÓN
MUSEO EVARISTO VALLE

Cmno. de Cabueñes, 261.
33203 Somió, Gijón/Xixón
Tel. 985 33 40 00

JORNADA DE PUERTAS ABIERTAS

Miércoles 18 de mayo
De 10.00 a 13.00 h

Viernes 20 y sábado 21
De 10.00 a 13.00 h
y de 17.00 a 20.00 h

Domingo 22 de mayo
De 12.00 a 14.00 h

RECITAL DE CANTO, VIOLONCHELO Y PIANO

Recital de soprano,
violonchelo y piano a cargo
de Yolanda Montoussé,
Javier R. García Cernuda e
Inés Costales.



Sábado 14 de mayo

A las 20.30 h

Público general

Entrada gratuita hasta
completar aforo.

MUSEO EVARISTO VALLE VISITA GUIADA



La visita incluirá un recorrido por la exposición temporal de fotografía “LIQUID” de Michel Dunev; un paseo por los jardines del Museo, conociendo la historia de la finca, así como algunas especies botánicas y esculturas destacadas; continuará en las salas del Museo con una aproximación a la vida y obra del pintor asturiano, haciendo especial hincapié en la naturaleza que tanto fascinaba al pintor y que con tanta maestría plasmó en sus lienzos.

Viernes 20 de mayo, a las 18.00 h

Sábado 21 de mayo, a las 12.30 h

Público general

Entrada gratuita hasta completar aforo.

ESPACIO BONSAÍ VISITA GUIADA

Rolf Beyebach, naturalista y especialista en el cultivo del bonsái, nos hará un breve recorrido sobre su colección de árboles enanos bonsái y las claves de sus cuidados. El Espacio Bonsái, cerrado temporalmente por reformas, se reabre ahora gracias a la colaboración de Caja Rural de Asturias.

Viernes 20 de mayo

A las 17.00 h

Público general

Entrada gratuita hasta
completar aforo.

“MI AMIGO EVARISTO VALLE” VISITA TEATRALIZADA PARA FAMILIAS

Un personaje muy especial salido de un cuadro del pintor nos guiará por el Museo, descubriéndonos las historias que encierran los cuadros de Evaristo. Será una visita divertida y llena de sorpresas.

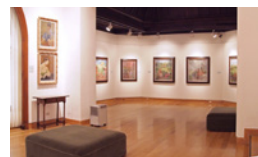

Sábado 21 de mayo

A las 18.00 h

Público familiar

Entrada gratuita hasta
completar aforo.

PRESENTACIÓN DE LA DONACIÓN DE DOS ESCUPTURAS DE AMADOR (1926-2001)

Procedente de la donación de dos particulares, Francisco Zapico, patrono del Museo Evaristo Valle y estudioso de la obra de Amador, presentará las dos últimas esculturas que el artista realizó en el año 2000, meses antes de su fallecimiento, y que ahora se incorporan a los fondos del Museo.

Se trata de dos obras en acero con las que Amador concluye sus investigaciones alrededor de la descomposición del cubo a través de la rotura del cuadrado.

Esta donación complementa la que el propio artista realizó al Museo y que se expone de forma permanente en los jardines, consistente en dos obras fundamentales en su producción como son *Con la superficie del cubo* (1968) y *Cubo abierto* (1970), piezas que acompañan el lugar donde fueron esparcidas sus cenizas.

Domingo 22 de mayo

A las 13.00 h

Público general

Entrada gratuita hasta completar aforo.

Termas Romanas de Campo Valdés

JORNADA DE PUERTAS ABIERTAS

Miércoles 18 de mayo

De 9.30 a 14.00 h
y de 17.00 a 19.30 h

12

“EN LAS TERMAS CON PANCHITO” VISITA TEATRALIZADA

A cargo de la Compañía Yheppa Títeres. El ratón Panchito nos espera en el Museo de las Termas Romanas para recorrer juntos las ruinas de este edificio, espacio de higiene y ocio desde finales del siglo I d.C. hasta principios del siglo V d.C.



Sábado 14 de mayo, a las 11.00 y a las 12.30 h

Público: niños y niñas de 6 a 12 años

Plazas: 25

INSCRIPCIÓN previa a partir del 12 de mayo en el museo o en el teléfono 985 18 51 51

Actividad gratuita hasta completar las plazas disponibles.

“GIJÓN ROMANO” CONFERENCIA-ITINERARIO POR CIMAVILLA

Conferencia-itinerario a pie por el actual barrio de Cimavilla a cargo de Alfonso Menéndez Granda, arqueólogo de la empresa MSarqueo. Siguiendo las huellas arqueológicas nos mostrará el origen romano del barrio.



Domingo 15 de mayo, de 11.30 a 14.00 h

Público: Adultos

Plazas: 20 personas

Actividad gratuita hasta completar las plazas disponibles.

Parque Arqueológico– Natural de la Campa Torres

JORNADA DE PUERTAS ABIERTAS

Miércoles 18 de mayo

De 10.30 a 19.00 h

13

“FARO TORRES” Y “LAS AVES MARINAS DEL CABO” PROYECCIONES



Presentación y proyección de las películas *Faro Torres* y *Las aves marinas del cabo*, realizadas por los niños y niñas del Taller de Imagen&Valnalón, integrantes de la Cooperativa Cinematográfica “País de la magia”, que vienen a presentarnos su trabajo.

Sábado 21 de mayo, a las 11.00 h

Para todos los públicos

Actividad gratuita

Proyección los días 21 y 22 de mayo en los horarios del museo, salvo cuando se estén celebrando talleres infantiles.

“EL PAISAJE DEL CASTRO DE LA CAMPA TORRES” CONFERENCIA / ITINERARIO

A cargo de Ángel Villa Valdés, arqueólogo del Museo Arqueológico de Asturias, en la que conoceremos el paisaje del castro de la Campa Torres.



Sábado 21 de mayo

De 11.30 a 13.30 h

Público: adultos

Plazas: 30 personas

INSCRIPCIÓN previa a partir del 19 de mayo en el museo o en el teléfono 985 18 52 34

Actividad gratuita hasta completar las plazas disponibles.

“ONIROFAROS. ILUSTRACIÓN, IMAGINACIÓN, EMOCIÓN... Y FAROS” TALLER

Taller de ilustración y creación plástica a cargo de Juan Hernaz, ilustrador del cuento *Faro Torres*. Se trata de que niños y niñas tomen contacto con la maravillosa tarea de ilustrar uniendo realidad, imaginación y emociones.



Sábado 21 de mayo, de 12.00 a 14.00 h

Público: niños y niñas de 5 a 12 años

Plazas: 20

INSCRIPCIONES a partir del 19 de mayo en el museo o en el teléfono 985 18 52 34

Actividad gratuita hasta completar las plazas disponibles.

Recomendaciones: ropa cómoda, que no importe manchar. Pueden traer un pequeño *piscolabis*.

“FARO TORRES” EXPOSICIÓN TEMPORAL

Exposición del álbum ilustrado “Faro Torres”, escrito por Pilar Martín e ilustrado por Juan Hernaz, en el que se muestran fantasía y realidad, presente y pasado, sentimientos y conocimientos, entorno al Faro que, desde 1927, da luz y carácter a la costa de Gijón/Xixón.



Sábado 21 y domingo 22 de mayo

Entrada libre

La muestra podrá visitarse de manera libre en los horarios de apertura del museo, excepto en los momentos de realización de talleres infantiles.

EL PAISAJE DE LA CAMPA TORRES MUESTRA DE DIBUJOS INFANTILES



Sábado 21 y domingo 22 de mayo

La muestra podrá visitarse de manera libre en los horarios de apertura del museo, excepto en los momentos de realización de talleres infantiles.

“DESCUBRIR, SENTIR, REINVENTAR EL PAISAJE” TALLER

Taller de creación plástica a cargo de las educadoras del museo María del Carmen Gutiérrez, ceramista, y Ana Braña, historiadora. Abordaremos la expresión plástica en tres dimensiones para recrear un territorio habitado por pequeños animales, plantas y aves marinas.



Domingo 22 de mayo, de 11.30 a 13.30 h

Público: niños y niñas de 5 a 12 años

Plazas: 20

INSCRIPCIONES a partir del 19 de mayo en el museo o en el teléfono 985 18 52 34

Actividad gratuita hasta completar las plazas disponibles.

Recomendaciones: ropa cómoda, que no importe manchar. Pueden traer un pequeño *piscolabis*.

Museo de la Villa Romana de Veranes

JORNADA DE PUERTAS ABIERTAS

Miércoles 18 de mayo
De 10.00 a 15.00 h

16

“RÉVERIE DE LAS AGUAS” INSTALACIÓN ARTÍSTICA DE VIRGINIA LÓPEZ

Virginia López indaga sobre la idea de un tiempo múltiple en el que el tiempo puro y el tiempo histórico conviven.



Del 1 al 22 de mayo
De 10.00 a 15.00 h

EL PAISAJE CULTURAL DE LA VILLA ROMANA DE VERANES VISITA GUIADA

A cargo de Almudena Orejas Saco del Valle, investigadora del Instituto de Historia del CSIC.

Sábado 14 de mayo
De 12.30 a 14.00 h

Público adulto
30 plazas

Actividad gratuita hasta completar las plazas disponibles.

HERBARIUM. APUNTES DE HISTORIA NATURAL SALIDA DE CAMPO

Con este encuentro se inicia un ciclo sobre el entorno natural y vegetal de la villa romana de Veranes con el fin de interpretar la flora local en conexión con el pasado romano.

17



Sábado 14 y domingo 15 de mayo, de 11.00 a 14.00 h

Mayores de 18 años (no se requieren conocimientos previos)

Plazas: 15

Precio: 9,00 € (consultar precio del ciclo completo)

INSCRIPCIONES en los tels. 985 18 51 29 / 629 755 409 o en museoasarqueologicos@gijon.es

Ciudadela de Celestino Solar

CIUDADELA DE CELESTINO SOLAR APERTURA DEL RECINTO Y LA EXPOSICIÓN *URBE II.* *LA CONSTRUCCIÓN HISTÓRICA DE LA CIUDAD DE GIJÓN*

La Ciudadela de Celestino Solar, también conocida como “Ciudadela de Capua”, representa uno de los modelos de vivienda obrera existente en Asturias.

Del sábado 14 al domingo 22 de mayo

Martes a viernes

De 10.00 a 13.30 y de 16.30 a 19.00 h

Sábados, domingos y festivos

de 10.30 a 13.30 y de 16.30 a 19.00 h



RECINTO Y EXPOSICIÓN DE LA CIUDADELA DE CELESTINO SOLAR VISITAS GUIADAS

Las ciudadelas fueron habitadas por la clase obrera gijonesa a finales del siglo XIX y durante gran parte del siglo XX. En Gijón llegaron a documentarse más de doscientas ciudadelas, siendo esta una de las más representativas.



Jueves 19 de mayo

A las 12.00 y a las 17.00 h

Actividad gratuita

Presentarse en la Ciudadela de Celestino Solar a la hora indicada.

Centro de Cultura Antiguo Instituto



© Paz Errázuriz, confesión de la artista

PAZ ERRÁZURIZ VISITA GUIADA A LA EXPOSICIÓN

Las visitas nos permiten acercarnos a la obra de la fotógrafa chilena y, a través de ella, a los escenarios, personajes y situaciones más ácidas y decadentes de la realidad de Chile desde los años de la dictadura de Pinochet hasta la actualidad.

Fundación MAPFRE (con la colaboración de la FMCE y UP. Departamento de Museos)

Sábado 14 y 21 de mayo

Viernes 20 de mayo

A las 19.30 h

Actividad gratuita

Presentarse en la Sala 2 del CCAI a la hora indicada.

MUSEOS ARQUEOLÓGICOS



MUSEO TERMAS ROMANAS DE CAMPO VALDÉS

Campo Valdés, s/n.
33201 Gijón/Xixón

Tel. 985 185 151

Martes a viernes
De 9.30 a 14.00
y de 17.00 a 19.30 h

Sábados, domingos y festivos
De 10.00 a 14.00
y 17.00 a 19.30 h

●
museoasarqueologicos@gijon.es



PARQUE ARQUEOLÓGICO—NATURAL DE LA CAMPA TORRES

Cabo Torres, 3834.
33299 Gijón/Xixón

Tel. 985 185 234

Martes a domingos y festivos
De 10.30 a 19.00 h



MUSEO DE LA VILLA ROMANA DE VERANES

Veranes s/n. L'Abadía Cenero.
33393 Gijón/Xixón

Tel. 985 185 129

Martes a domingos y festivos
De 10.00 a 15.00 h



MUSÉU DEL PUEBLU D'ASTURIAS

Paseo del Doctor Fleming, 877
(La Güelga) 33203 Gijón/Xixón

Tel. 985 182 960

Martes a viernes
De 10.00 a 19.00 h

Sábados, domingos y festivos
De 10.30 a 19.00 h



museopa@gijon.es

MUSEOS DE PATRIMONIO INDUSTRIAL



MUSEO DEL FERROCARRIL DE ASTURIAS

Plaza de la Estación del Norte,
s/n. 33212 Gijón/Xixón

Tel. 985 181 777

Martes a viernes
De 10.00 a 19.00 h

Sábados, domingos y festivos
De 10.30 a 19.00 h



museoferrocarril@gijon.es



CIUDADELA DE CELESTINO SOLAR

C/ Capua, 15.
33202 Gijón/Xixón (acceso
a través de un pasaje).

Tel. 985 181 777

Martes a viernes
De 10.00 a 13.30
y de 16.30 a 19.00 h

Sábados, domingos y festivos
de 10.30 a 13.30
y de 16.30 a 19.00 h

ENTRADA GRATUITA

MUSEOS DE BELLAS ARTES



MUSEO CASA NATAL DE JOVELLANOS

Plaza de Jovellanos, s/n.
33201 Gijón/Xixón

Tel. 985 185 152

Martes a viernes
De 9.30 a 14.00
y 17.00 a 19.30 h

Sábados, domingos y festivos
De 10.00 a 14.00
y de 17.00 a 19.30 h

ENTRADA GRATUITA

info.museojovellanos@gijon.es



MUSEO NICANOR PIÑOLE

Plaza de Europa, 28.
33206 Gijón/Xixón

Tels. 985 359 594 / 985 185 152

Martes a viernes
De 9.30 a 14.00
y de 17.00 a 19.30 h

Sábados, domingos y festivos
De 10.00 a 14.00
y de 17.00 a 19.30 h

ENTRADA GRATUITA

info.museonicanorpinole@gijon.es

● **Entrada general:** 2,50 €. **Entradas reducidas:** consultar. **Entrada gratuita** para los titulares de tarjeta ciudadana del Ayuntamiento de Gijón/Xixón que acrediten su identidad presentando la tarjeta.

gijón

**Cultura
y Educación**

<http://museos.gijon.es>

#MuseumDay